

# “PIAVEFUTURA”

**CONCORSO DI PROGETTAZIONE A PROCEDURA RISTRETTA**  
per l'elaborazione di un progetto di fattibilità tecnica ed economica per il nuovo campus  
delle scienze sociali ed economiche nella ex caserma Piave a Padova.

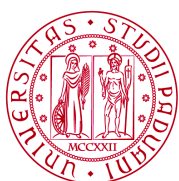

**Allegato 2.1 - SITUAZIONE ESISTENTE**



**UNIVERSITÀ  
DEGLI STUDI  
DI PADOVA**



**PIAVE FUTURA**

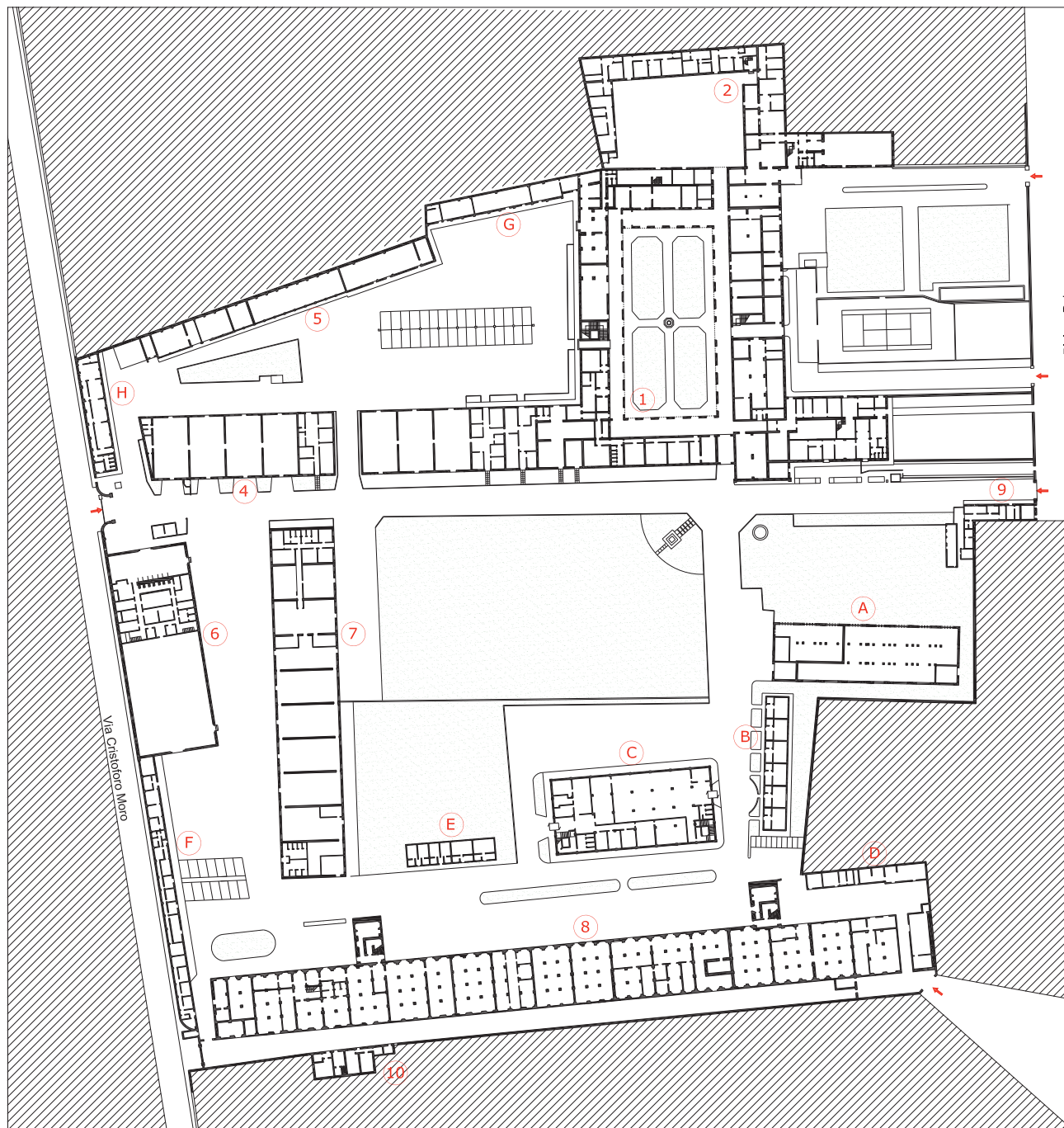

## EDIFICI SOTTOPOSTI A TUTELA AI SENSI DELL'ART. 10 D. LGS. 42/2004

- 1 - Comando della Caserma Piave - Ex Convento di Sant'Agostino
- 2 - Caserma di sant'Agostino - Ex Convento di Sant'Agostino
- 3 - Magazzini, falegnameria e uffici - Ex scuderia
- 4 - Uffici della Caserma Piave - Ex scuderia
- 5 - Garage - Ex Magazzini
- 6 - Archivio - Ex Edificio Cavallerizza
- 7 - Mensa e cucina della Caserma Piave - Ex scuderia
- 8 - Reparto Servizi della Caserma Piave - Ex Reparto Cavalleggeri
- 9 - Cabina Elettrica - Ex guardiola
- 10 - Alloggi

## EDIFICI NON SOTTOPOSTI A TUTELA

- A - Magazzino vestiario e alloggi
- B - Alloggi
- C - Uffici Leva
- D - Responsabile dei Servizi Ala Est
- E - Alloggi
- F - Alloggi
- G - Annesso al Comando della Caserma Piave
- H - Deposito

## ALLEGATO 2.1-SITUAZIONE ESISTENTE

# Ex Convento di Sant' Agostino



## DESCRIZIONE

**SLP mq. 3.970**  
**h. 10.20 m.**  
**VOLUME mc 40.500**

C.T. Foglio 101 - Particella 66  
 Vincolo soprintendenza  
 Prot. n° 8092 - 07/05/2013 - Edificio 1

-Ex Convento di Sant'Agostino, poi  
 Caserma di Sant'Agostino  
 -Ex Comando della Caserma Piave.

*Il complesso è sottoposto a tutela storico  
 artistica in quanto esempio significativo delle  
 caratteristiche architettoniche e degli stilemi  
 decorativi dell'ex Complesso Conventuale di  
 Sant'Agostino*

Edificio a corte a due piani organizzato  
 attorno ad un ampio chiostro rettangolare. Il  
 portico caratterizzato da colonne in pietra e  
 volte a crociera ha subito alcune modifiche  
 ma l'impianto architettonico di fondazione è  
 ancora chiaramente visibile. I corpi di  
 fabbrica dell'antico convento sono  
 caratterizzati da porte con sopraelevazione e  
 finestre rettangolari. L'accesso al piano  
 primo avviene da due scale principali  
 contrapposte. L'edificio è in muratura  
 intonacata, la copertura a due falde con  
 struttura portante a capriate in legno.

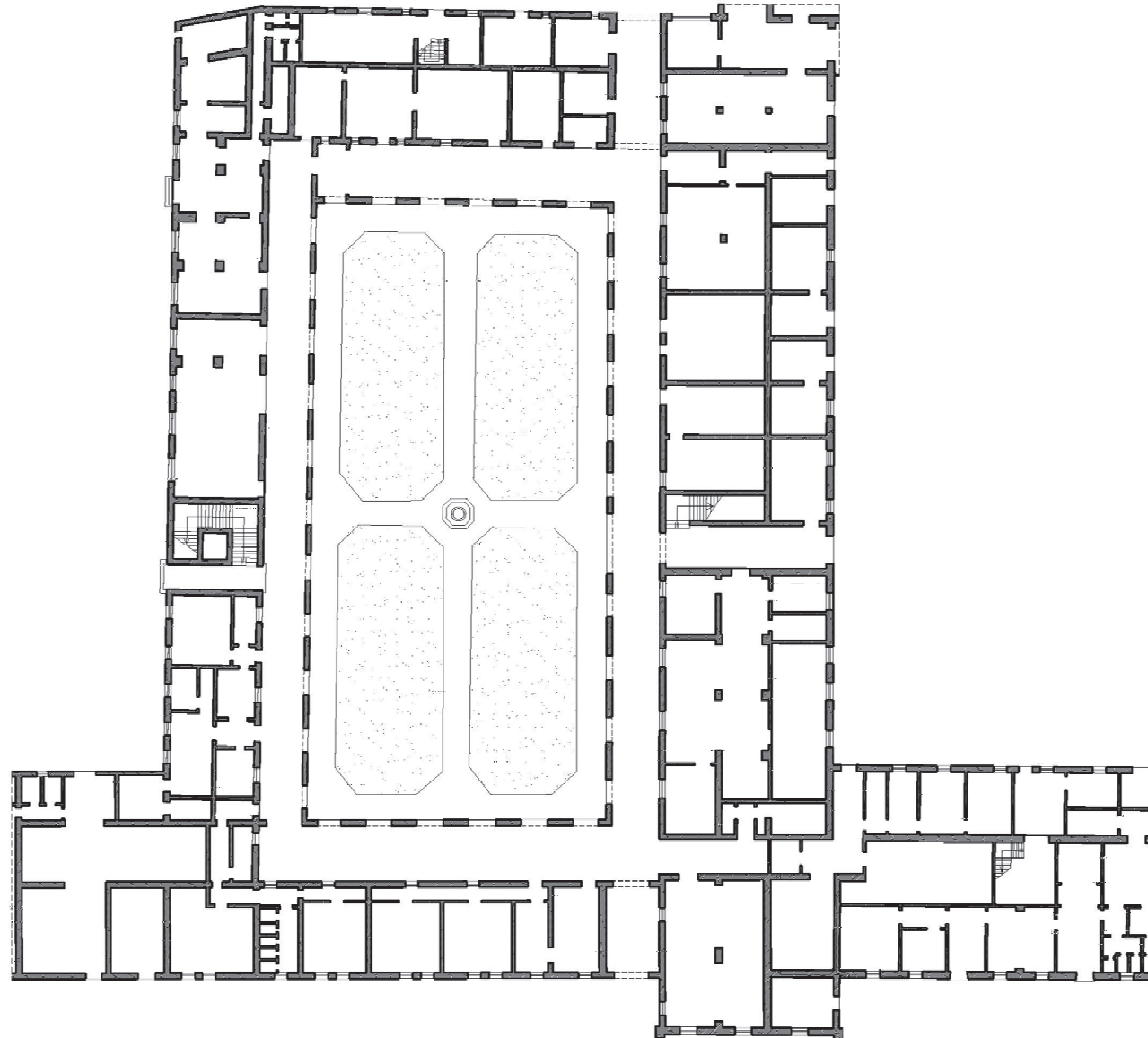

Piano Terra



**UNIVERSITÀ DEGLI STUDI DI PADOVA**  
 AREA EX CASERMA PIAVE  
 VIA CRISTOFORO MORO, 7- PADOVA

**SCHEDE TECNICHE DI INQUADRAMENTO**  
**EDIFICI VINCOLATI Dlgs. 42-2004**

**Ex comando lato ovest e lato est**  
**Ex guardia telefonica**  
**Ex circolo sottufficiali**

**BLOCCO 1**





Ex Convento di Sant' Agostino

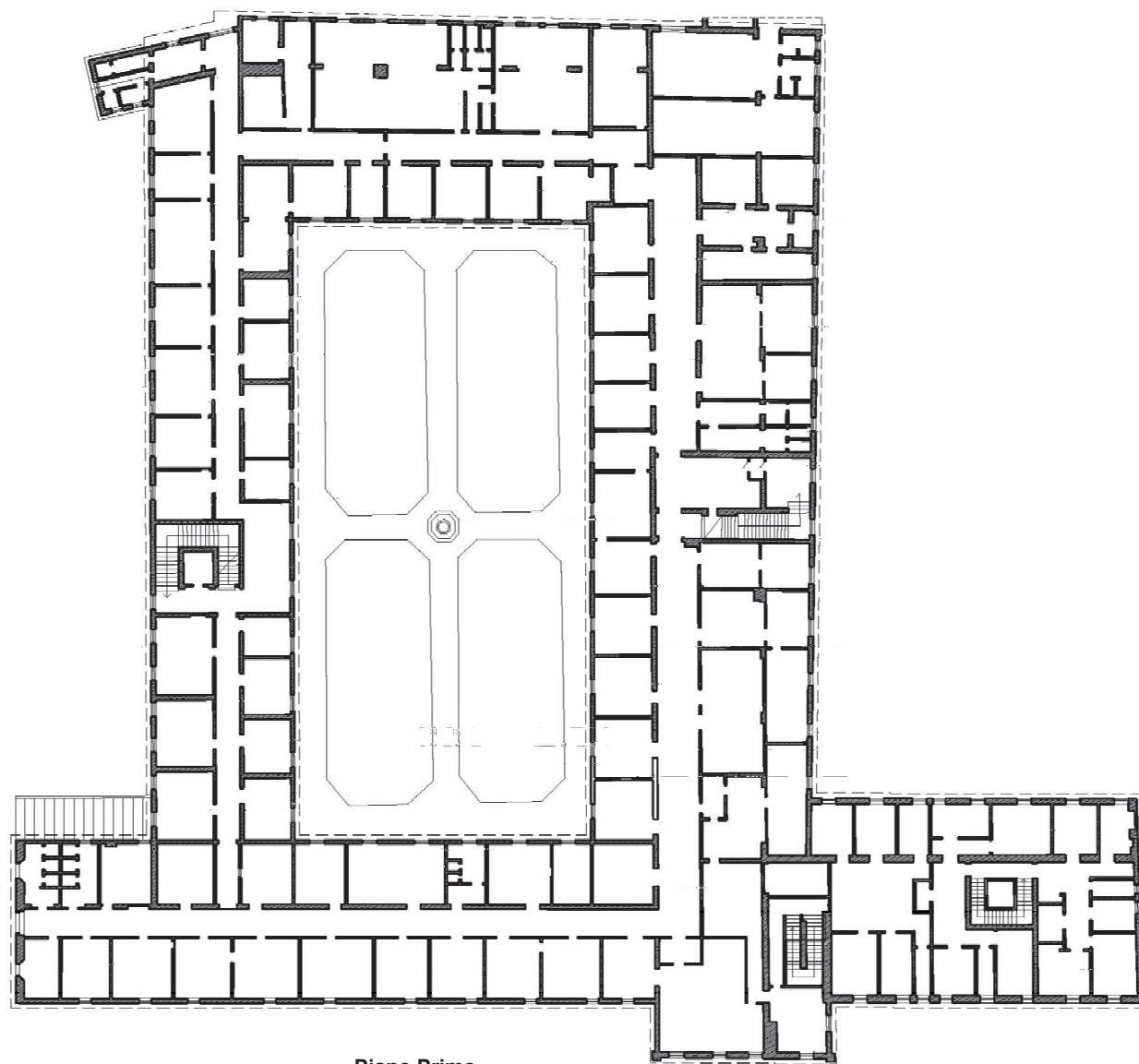

Piano Primo



UNIVERSITÀ DEGLI STUDI DI PADOVA  
AREA EX CASERMA PIAVE  
VIA CRISTOFORO MORO, 7- PADOVA

SCHEDE TECNICHE DI INQUADRAMENTO  
EDIFICI VINCOLATI Digs. 42-2004

Ex comando lato ovest e lato est  
Ex guardia telefonica  
Ex circolo sottufficiali

BLOCCO 1





# Ex Convento di Sant' Agostino

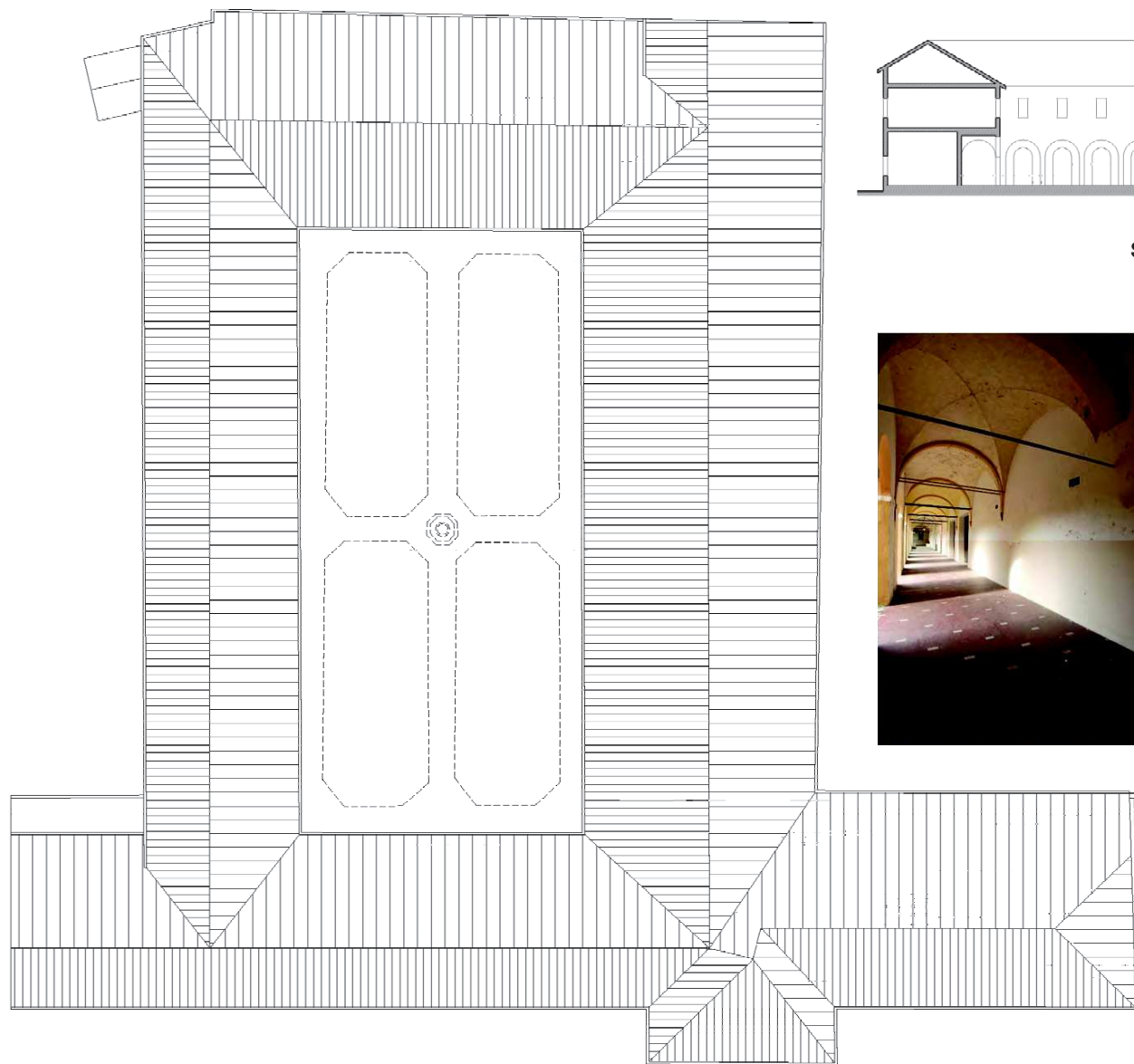

Pianta Coperture

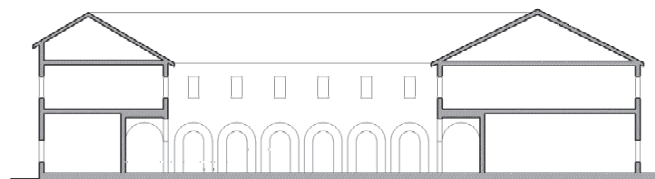

Sezione

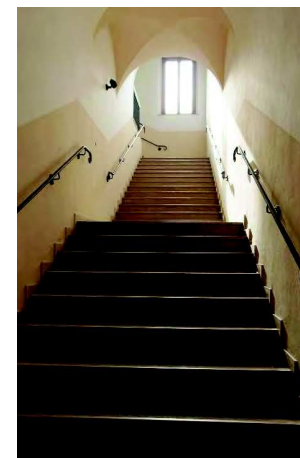

UNIVERSITÀ DEGLI STUDI DI PADOVA  
AREA EX CASERMA PIAVE  
VIA CRISTOFORO MORO, 7- PADOVA

SCHEDE TECNICHE DI INQUADRAMENTO  
EDIFICI VINCOLATI Dlgs. 42-2004

Ex comando lato ovest e lato est  
Ex guardia telefonica  
Ex circolo sottufficiali

BLOCCO 1





*Lato sud corte*

*Lato nord corte*



*Lato est*

*Lato sud*



*Lato ovest*

*Lato est*



UNIVERSITÀ DEGLI STUDI DI PADOVA  
AREA EX CASERMA PIAVE  
VIA CRISTOFORO MORO, 7- PADOVA

SCHEDE TECNICHE DI INQUADRAMENTO  
EDIFICI VINCOLATI Dlgs. 42-2004

Ex comando lato ovest e lato est  
Ex guardia telefonica  
Ex circolo sottufficiali

BLOCCO 1





# Ex Convento di Sant'Agostino

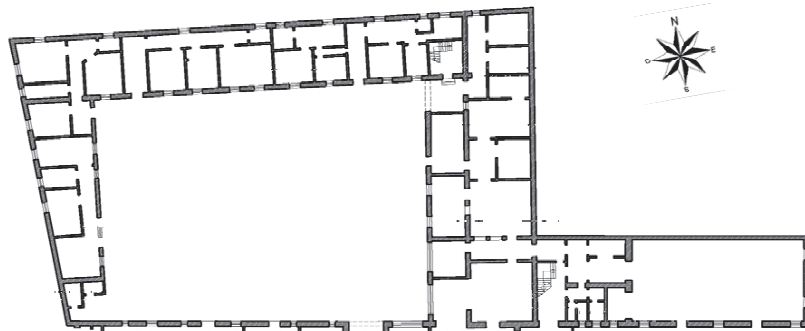

Piano Terra

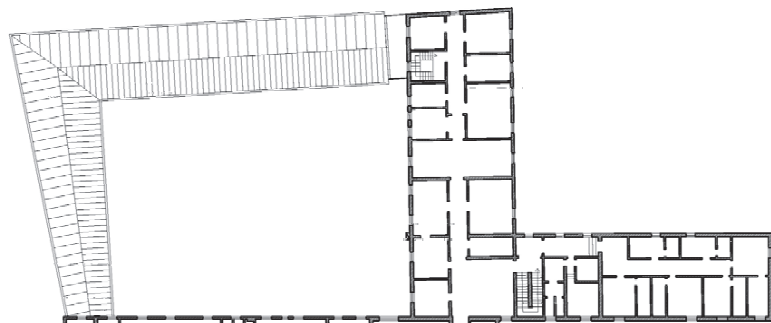

Piano Primo

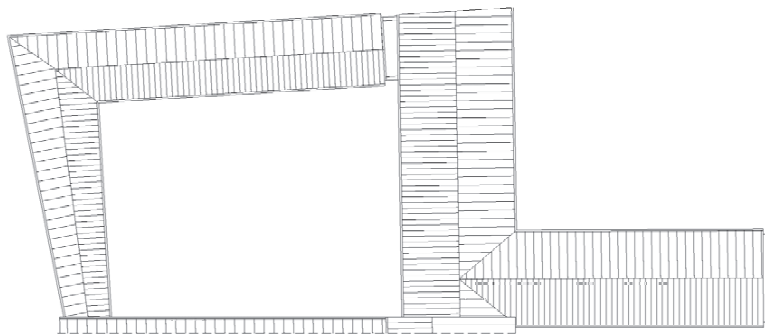

Pianta Copertura



Lato ovest cortile



Lato est cortile



Lato est cortile



Lato est cortile



Lato nord cortile



Lato sud ex ufficiali



## DESCRIZIONE

SLP A mq. 446  
h. 4.85 m.  
VOLUME mc 2.160

SLP B mq. 665  
h. 10.60 m.  
VOLUME mc 7.050

TOTALE VOLUMI A+B mc.9.210

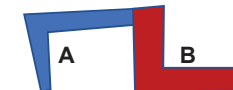

C.T. Foglio 101 - Particella 24  
Vincolo Soprintendenza  
Prot. n° 8092 - 07/05/2013 - Edifici 2-3-4

-Ex Convento di sant'Agostino  
-Ex Caserma di Sant' Agostino

*Il complesso è sottoposto a tutela storico artistica in quanto esempio significativo delle caratteristiche architettoniche e degli stili decorativi dell'ex Complesso Conventuale di Sant'Agostino.*

Sul lato nord dell'edificio principale con chiostro si trovano due edifici ad elle (ex convento) che formano un cortile. Un primo edificio ad elle a due piani con marcapiano, forometrie regolari ed un secondo edificio ad elle ad un piano fuori terra, che faceva sempre parte dei locali appartenuti al monastero, ed era adibito a stanze di servizio



UNIVERSITÀ DEGLI STUDI DI PADOVA  
AREA EX CASERMA PIAVE  
VIA CRISTOFORO MORO, 7- PADOVA

SCHEDE TECNICHE DI INQUADRAMENTO  
EDIFICI VINCOLATI Digs. 42-2004

Ex Circolo Sottufficiali

BLOCCO 2





Ex Scuderia

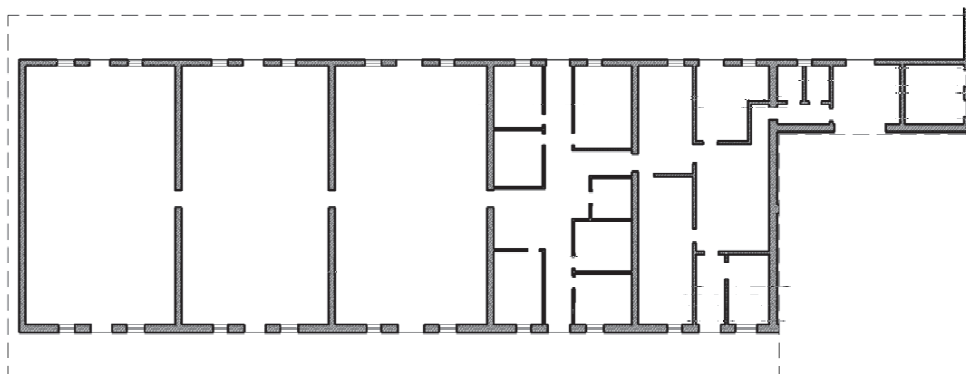

Piano terra



Pianta Copertura

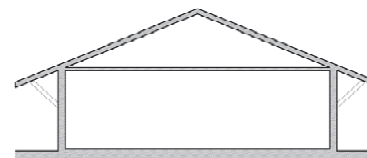

Sezione

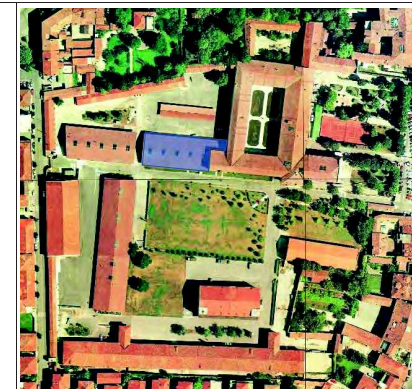

## DESCRIZIONE

SLP A mq. 874  
h.m. 6.75 m.  
VOLUME mc 5.900

C.T. Foglio 101 - Particella 66  
Vincolo Soprintendenza  
Prot. n° 8092 - 07/05/2013 - Edificio 6

-Ex Scuderia  
-Ex Magazzini, falegnameria, uffici

*Il complesso è sottoposto a tutela storico artistica in quanto esempio significativo delle caratteristiche architettoniche e degli stilemi decorativi dell'ex Complesso Conventuale di Sant'Agostino*



Lato sud ovest



Lato nord



Lato nord ovest

In aderenza al braccio sud dell'ex convento troviamo un fabbricato a pianta rettangolare ad un piano fuori terra con accesso sui due lati lunghi.

La struttura portante è in muratura piena, intonacato con copertura in legno a due falde spioventi ed aggettanti raccordata ai prospetti esterni da barbacani in legno poggiati su mensole in pietra.

La destinazione originale era una scuderia e si evince dagli anelli in ferro per legare i cavalli presenti sulle facciate. Le facciate si presentano con disegno regolare che alterna finestre ad ingressi. L'edificio ha subito non poche modifiche ed ha ospitato varie funzioni come: falegnameria, magazzini e



UNIVERSITÀ DEGLI STUDI DI PADOVA  
AREA EX CASERMA PIAVE  
VIA CRISTOFORO MORO, 7- PADOVA

SCHEDE TECNICHE DI INQUADRAMENTO  
EDIFICI VINCOLATI Digs. 42-2004

Ex Forza in Congedo

BLOCCO 3



Ex Scuderia

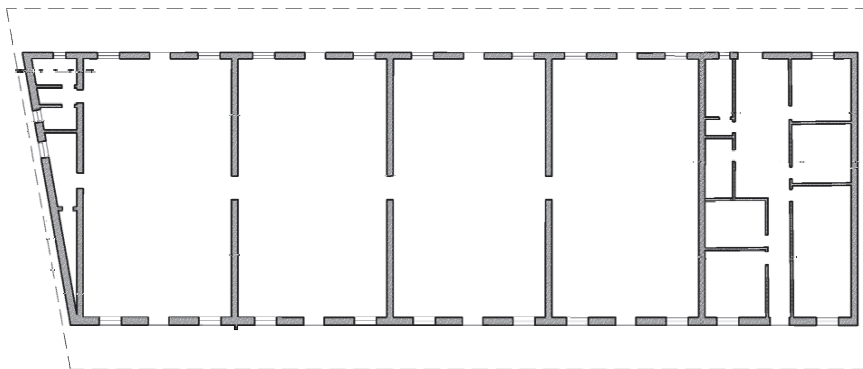

Piano terra

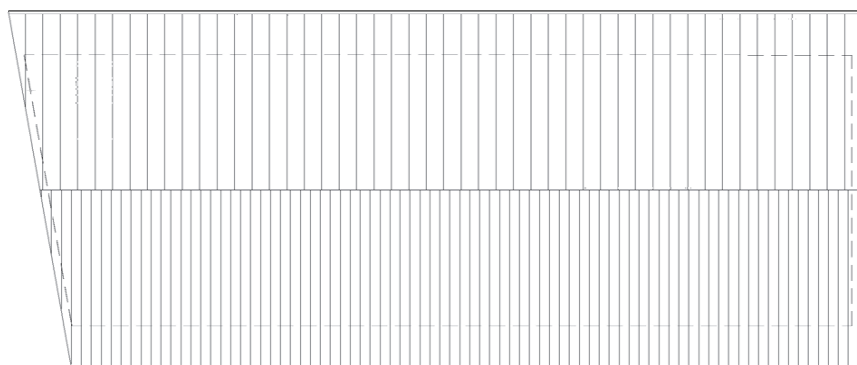

Pianta Copertura

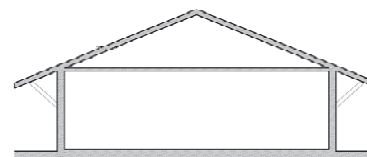

Sezione



## DESCRIZIONE

SLP mq. 885  
h.m. 6.75m.  
VOLUME mc 5.970

C.T. Foglio 101 - Particella 74  
Vincolo Soprintendenza  
Prot. n° 8092 – 07/05/2013 - Edificio 11

-Ex Scuderia  
-Ex Uffici della Caserma Piave.

*Il complesso è sottoposto a tutela storico artistica in quanto esempio significativo delle caratteristiche architettoniche e degli stili decorativi dell'ex Complesso Conventuale di Sant'Agostino*



Lato nord ovest



Lato nord est



Lato sud

Allineato al blocco 3 troviamo il blocco 4 un fabbricato fortemente simile al precedente a pianta rettangolare ad un piano fuori terra con accesso sui due lati lunghi. La struttura portante è in muratura piena, intonacata e la copertura si presenta in legno a due falde spioventi ed aggettanti raccordata ai prospetti esterni da barbacani in legno poggiati su mensole in pietra. La destinazione originale era una scuderia e si evince dagli anelli in ferro per legare i cavalli presenti sulle facciate. Le facciate si presentano con disegno regolare che alterna finestre ad ingressi. L'edificio ha avuto una destinazione ad uso ufficio.



UNIVERSITÀ DEGLI STUDI DI PADOVA  
AREA EX CASERMA PIAVE  
VIA CRISTOFORO MORO, 7- PADOVA

SCHEDA TECNICHE DI INQUADRAMENTO  
EDIFICI VINCOLATI Digs. 42-2004

Ex Uffici

BLOCCO 4





## Ex Garage e Magazzini

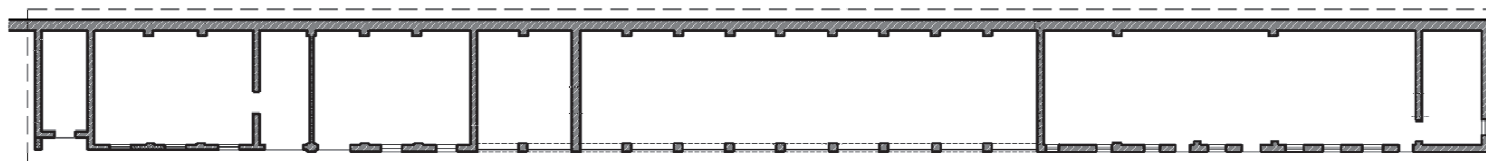

Piano Terra

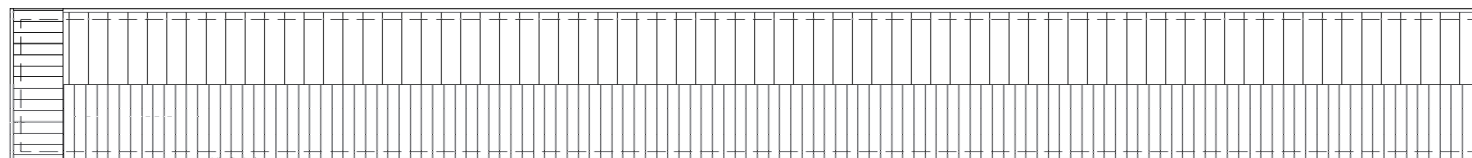

Pianta Copertura

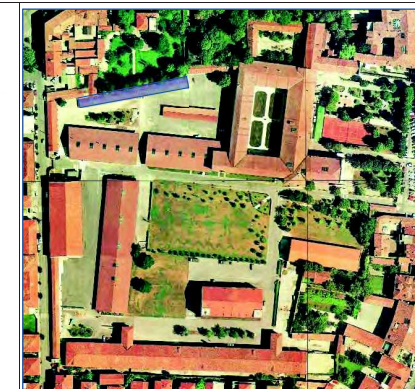

### DESCRIZIONE

SLP mq. 610  
h.m. 4.50 m.  
VOLUME mc 2.745

C.T. Foglio 101 - Particella 64  
Vincolo soprintendenza  
Prot. n° 8092 - 07/05/2013 - Edifici 8-10

-Ex Garage e magazzini

*Il complesso è sottoposto a tutela storico artistica in quanto esempio significativo delle caratteristiche architettoniche e degli stili decorativi dell'ex Complesso Conventuale di Sant'Agostino*



Lato sud



Edificio ad un piano fuori terra, di forma rettangolare allungata in muratura intonacata.

La copertura si presenta a due falde con struttura portante in capriate lignee.

La facciata nord corrisponde al muro di confine ed è priva di forometrie mentre la facciata sud, si presenta disomogenea e caratterizzata sia da finestre e porte.

Una parte centrale dell'edificio, caratterizzata da grandi varchi, ospita i magazzini con la possibilità di accesso agli automezzi.



UNIVERSITÀ DEGLI STUDI DI PADOVA  
AREA EX CASERMA PIAVE  
VIA CRISTOFORO MORO, 7- PADOVA

SCHEDA TECNICHE DI INQUADRAMENTO  
EDIFICI VINCOLATI Digs. 42-2004

Ex Garage

BLOCCO 5





## Ex Edificio Cavallerizza

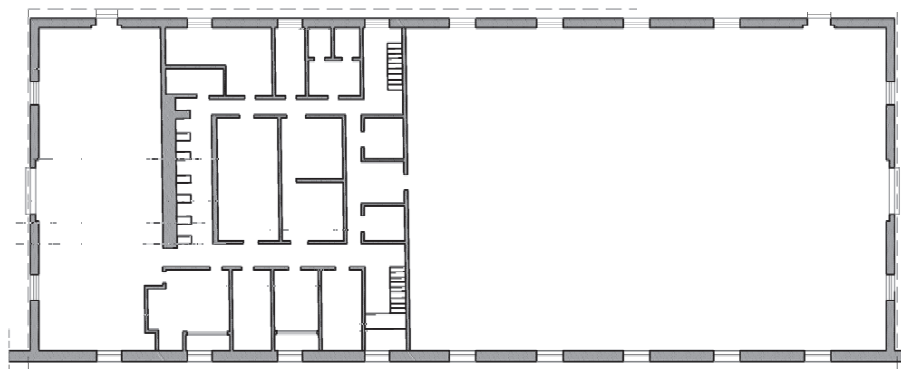

Via C. Moro

Piano terra

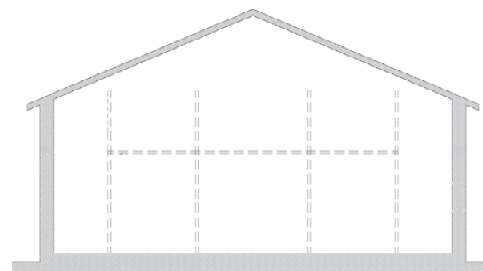

Sezione

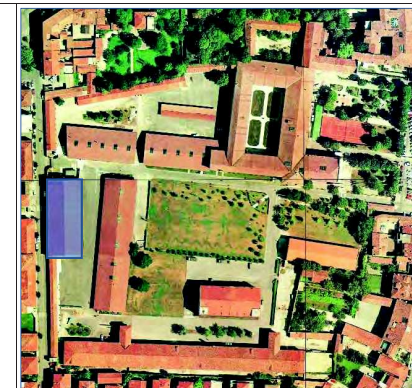

### DESCRIZIONE

SLP mq. 1.240

h.m. 10.60 m.

VOLUME mc 13.144

C.T. Foglio 101 - Particella 76

Vincolo soprintendenza

Prot. n° 8092 - 07/05/2013 - Edificio 14

-Ex Cavallerizza

-Ex Archivio

*Il complesso è sottoposto a tutela storico artistica in quanto esempio significativo delle caratteristiche architettoniche e degli stilemi decorativi dell'ex Complesso Conventuale di Sant'Agostino*

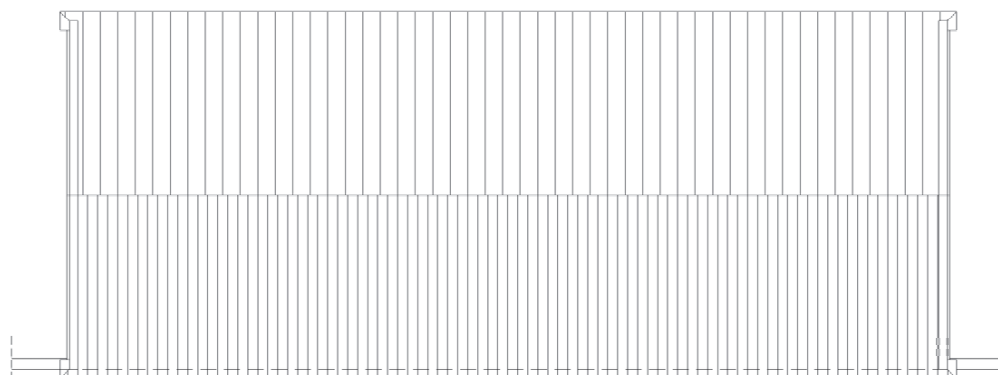

Via Moro

Pianta copertura



L'edificio della Cavallerizza è una tipologia edilizia ottocentesca per l'addestramento dei cavalli e dei cavalieri pertanto le sue dimensioni dovevano essere adeguate a tale scopo. La copertura a due falde con cornice di gronda a peducci è sorretta da imponenti capriate composte di tipo palladiano. Le finestre con cornici in bugnato sono di notevoli dimensioni inserite lungo tutto il perimetro; sul lato breve ad ovest era presente una tribuna sopraelevata. All'interno dello spazio è stato realizzato un soppalco ad uso archivio. Gli spazi attuali su due piani sono stati ricavati con strutture in acciaio.



UNIVERSITÀ DEGLI STUDI DI PADOVA  
AREA EX CASERMA PIAVE  
VIA CRISTOFORO MORO, 7 - PADOVA

SCHEDE TECNICHE DI INQUADRAMENTO  
EDIFICI VINCOLATI Digs. 42-2004

Ex Archivio

BLOCCO 6



# Ex Scuderia

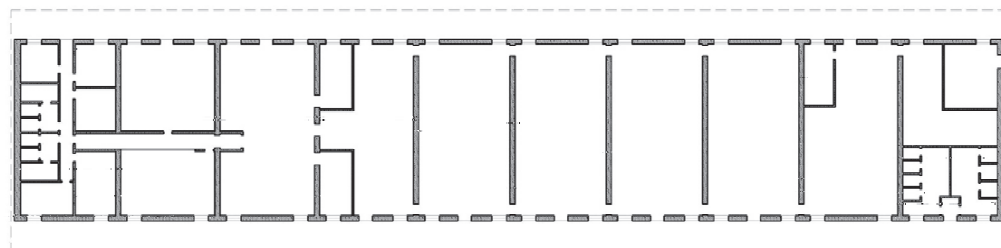

Piano Terra

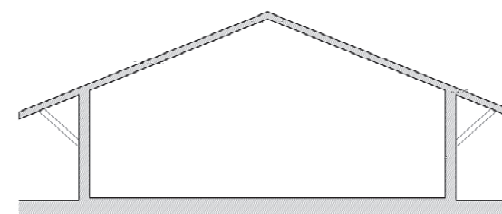

Sezione

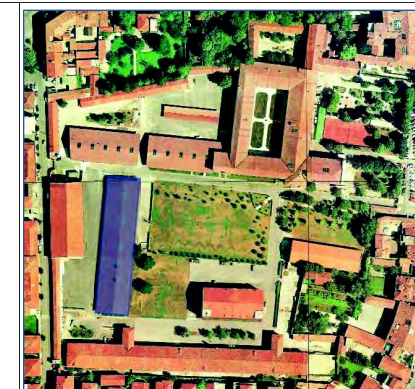

## DESCRIZIONE

SLP mq. 1.690  
h.m. 6.80 m.  
VOLUME mc 11.460

C.T. Foglio 101 - Particella 77  
Vincolo Soprintendenza  
Prot. n° 8092 - 07/05/2013 - Edificio 16

-Ex Scuderia  
-Ex Mensa e cucina della Caserma  
Piave.

*Il complesso è sottoposto a tutela storico artistica in quanto esempio significativo delle caratteristiche architettoniche e degli stili decorativi dell'ex Complesso Conventuale di Sant'Agostino*



Lato sud

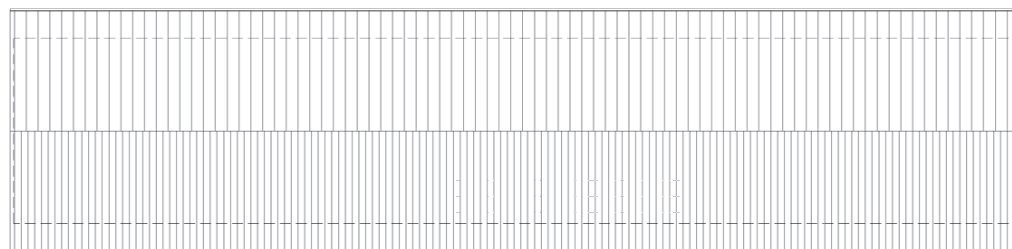

Pianta Copertura



Lato est



Lato ovest

Edificio a pianta rettangolare ad un piano fuori terra con accesso sui due lati, datato 1874. La struttura si presenta in muratura piena portante. Copertura con struttura in legno a due falde spioventi ed aggettanti (m.2.80) raccordata ai prospetti esterni da barbacani in legno poggiati su mensole in pietra.  
La destinazione originale a scuderia si evince dalla presenza degli anelli per legare i cavalli presenti sulle facciate



UNIVERSITÀ DEGLI STUDI DI PADOVA  
AREA EX CASERMA PIAVE  
VIA CRISTOFORO MORO, 7- PADOVA

SCHEDE TECNICHE DI INQUADRAMENTO  
EDIFICI VINCOLATI Dlgs. 42-2004

Ex mensa e cucina

BLOCCO 7





# Ex Reparto Cavalleggeri

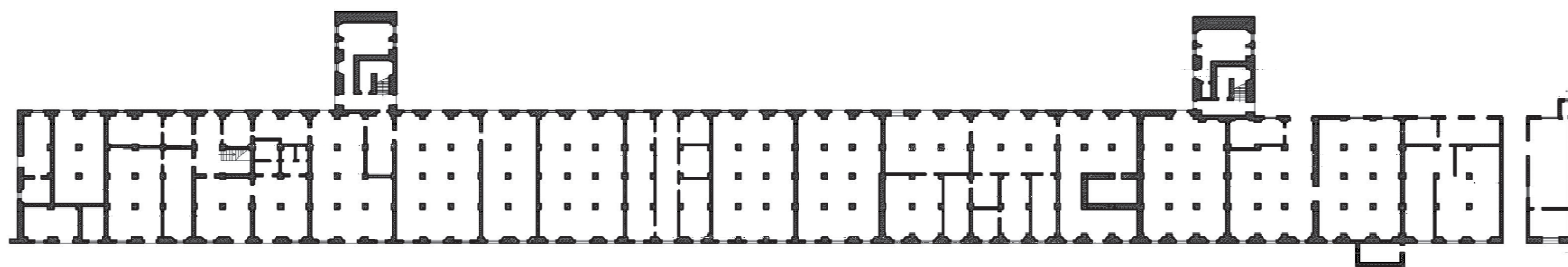

Piano Terra

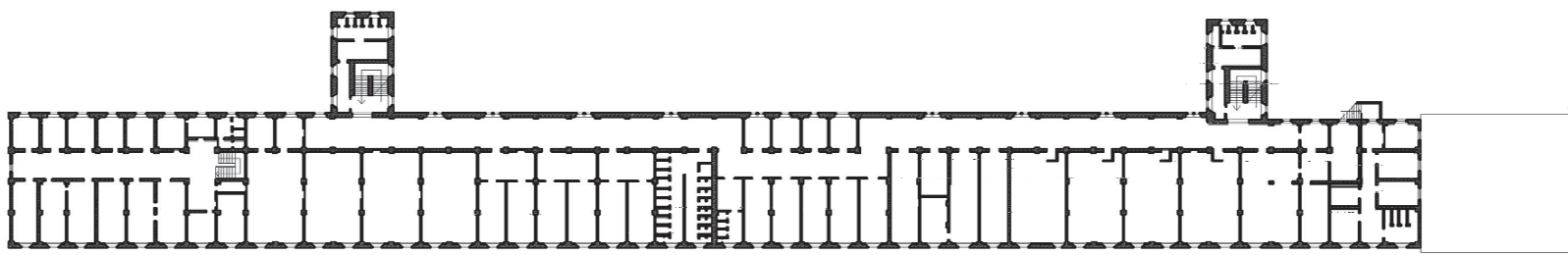

Piano Primo

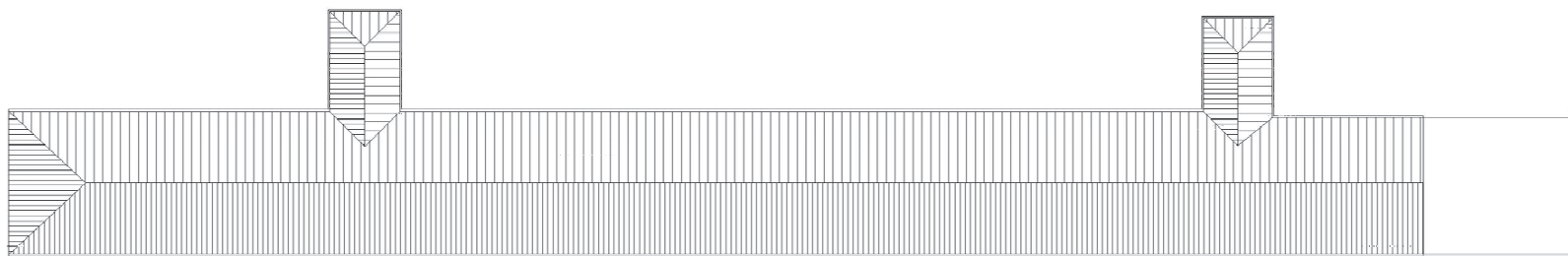

Pianta Copertura

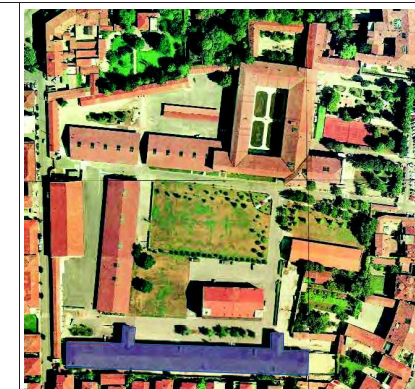

## DESCRIZIONE

SLP mq. 3.055  
h. 8.60 m.  
VOLUME mc 26.273

C.T. Foglio 101 - Particella 111  
Vincolo Soprintendenza  
Prot. n° 8092 - 07/05/2013 - Edificio 18

-Ex Quartiere dei Soldati di  
Cavalleria  
-Ex Reparto Servizi della Caserma  
Piave.

*Il complesso è sottoposto a tutela storico  
artistica in quanto esempio significativo delle  
caratteristiche architettoniche e degli stili  
decorativi dell'ex Complesso Conventuale di  
Sant'Agostino.*

Edificio del XVIII secolo a due piani fuori  
terra in muratura portante a mattoni pieni  
con tetto a due falde con capriate in legno.  
La facciata è interrotta da due corpi di  
fabbrica collegati al corpo principale di epoca  
recente.

Aperture decorate con cornici a contrasto  
dell'intonaco sia al piano terra che al piano  
primo. Su una porzione dell'edificio le cornici  
formano il disegno di una monofora gotica.



UNIVERSITÀ DEGLI STUDI DI PADOVA  
AREA EX CASERMA PIAVE  
VIA CRISTOFORO MORO, 7- PADOVA

SCHEDE TECNICHE DI INQUADRAMENTO  
EDIFICI VINCOLATI Digs. 42-2004

Ex Reparto servizi ala est  
Ex Reparto Servizi zona centrale  
Ex Reparto Servizi ala ovest

BLOCCO 8







*Lato nord*



*Lato nord est*



*Lato nord ovest*



*Lato nord ovest*

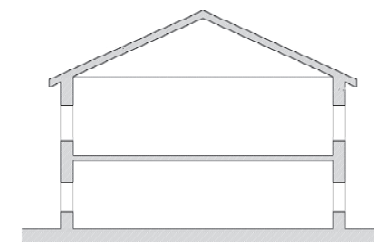

**Sezione**



*Lato nord*



*Lato sud*



**UNIVERSITÀ DEGLI STUDI DI PADOVA**  
AREA EX CASERMA PIAVE  
VIA CRISTOFORO MORO, 7- PADOVA

**SCHEDE TECNICHE DI INQUADRAMENTO**  
**EDIFICI VINCOLATI Digs. 42-2004**

Ex Reparto servizi ala est  
Ex Reparto Servizi zona centrale  
Ex Reparto Servizi ala ovest

**BLOCCO 8**



## Ex Guardiola

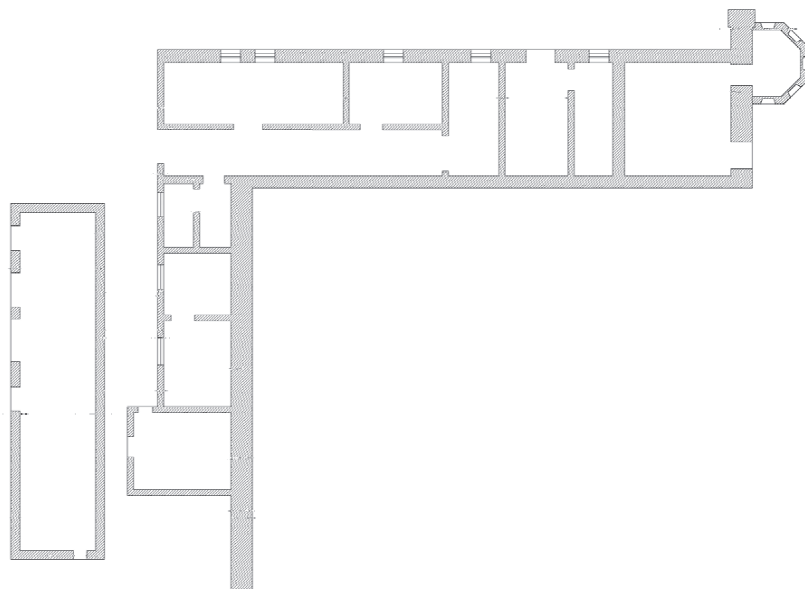

Piano Terra

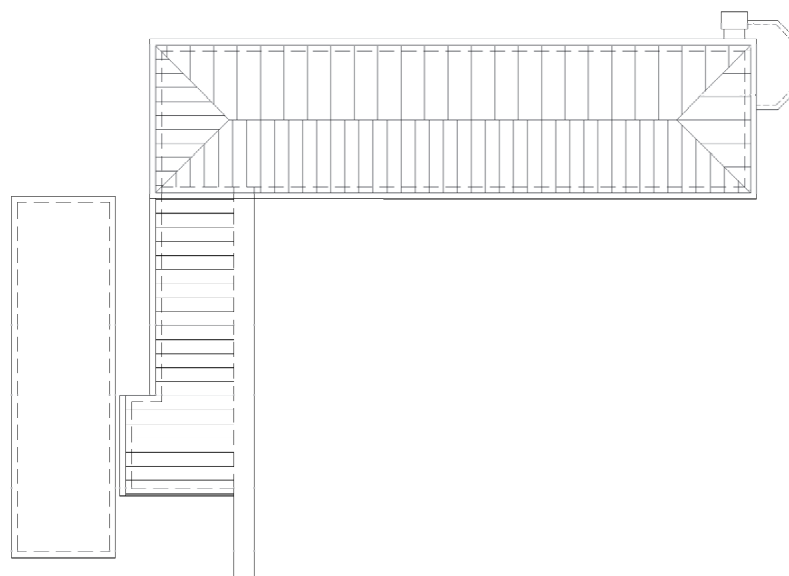

Pianta Copertura



## DESCRIZIONE

SLP mq. 160  
h.m. 4.00 m.  
VOLUME mc 640

C.T. Foglio 101 - Particella 73  
Vincolo soprintendenza  
Prot. n° 8092 - 07/05/2013 - Edificio 30

-Ex Guardiola  
-Ex Cabina Elettrica

*Il complesso è sottoposto a tutela storico artistica in quanto esempio significativo delle caratteristiche architettoniche e degli stilemi decorativi dell'ex Complesso Conventuale di Sant'Agostino*



Lato est

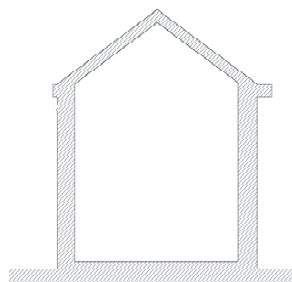

Sezione



Lato nord

Piccolo fabbricato in muratura intonacata ad un piano fuori terra con aperture dal disegno particolare in stile gotico con cornici e leggero decoro a cornice dentellata del sottogronda che ospitava in origine il corpo di guardia, successivamente dismesso, e in parte la centrale elettrica.



UNIVERSITÀ DEGLI STUDI DI PADOVA  
AREA EX CASERMA PIAVE  
VIA CRISTOFORO MORO, 7- PADOVA

SCHEDE TECNICHE DI INQUADRAMENTO  
EDIFICI VINCOLATI Digs. 42-2004

Ex Guardiola e Cabina Elettrica

BLOCCO 9





# Ex Magazzino Vestiario e alloggi

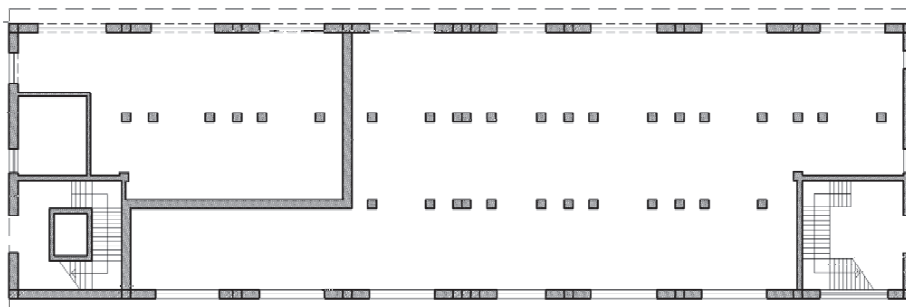

Piano Terra

Lato nord ovest

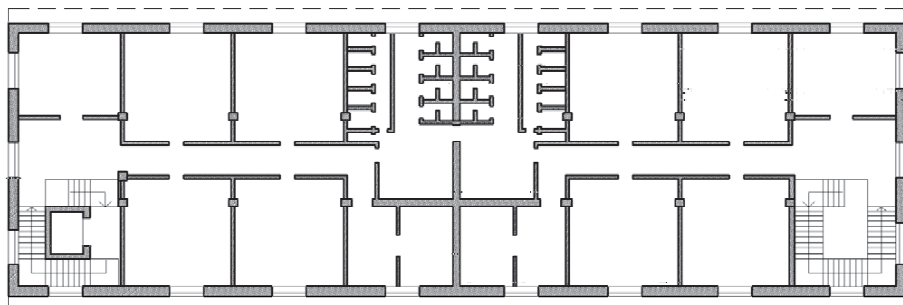

Piano Primo

Lato nord

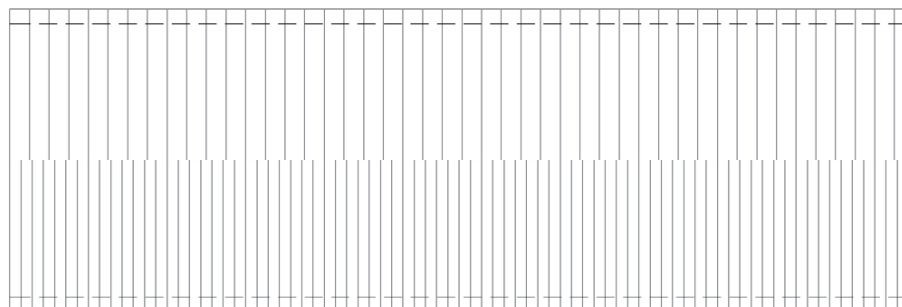

Pianta Copertura

Lato ovest



## DESCRIZIONE

SLP A mq. 787  
h.m. 9.00 m.  
VOLUME mc 7.083

C.T. Foglio 101 – Particella 81

-Ex magazzino vestiario e alloggi

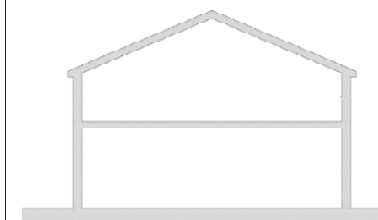

Edificio a due piani in muratura intonacata con struttura in latero cemento; la copertura si presenta a due falde. L'edificio già presente nella seconda metà dell'800 è stato modificato negli anni '60 del 900 riportando l'attuale aspetto. Sul lato nord la facciata è caratterizzata da aperture regolari sia al piano terra con grandi porte con serrande che al piano primo con finestre. L'edificio era utilizzato come magazzino e alloggi.



UNIVERSITÀ DEGLI STUDI DI PADOVA  
AREA EX CASERMA PIAVE  
VIA CRISTOFORO MORO, 7- PADOVA

SCHEDE TECNICHE DI INQUADRAMENTO  
EDIFICI NON VINCOLATI

Ex Magazzino vestiario e alloggi

BLOCCO A





Ex Alloggi

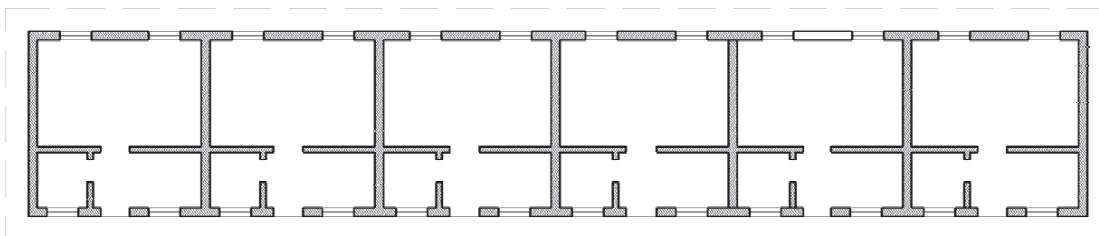

Piano terra



Pianta Copertura

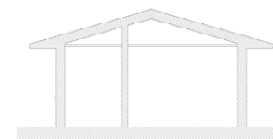

Sezione



## DESCRIZIONE

SLP mq. 225  
h. 2.64 m.  
VOLUME mc 594

C.T. Foglio 101 - Mappale non inserito

-Ex Alloggi



Lato ovest



Lato est



Lato ovest



Lato sud

Edificio in muratura intonacato con un piano fuori terra. Il prospetto sud è caratterizzato da finestre e porte intervallate regolarmente mentre il prospetto nord presenta una serie di finestre regolari. La copertura è a quattro falde e si presenta molto sporgente. L'edificio ospitava gli alloggi dei militari



UNIVERSITÀ DEGLI STUDI DI PADOVA  
AREA EX CASERMA PIAVE  
VIA CRISTOFORO MORO, 7- PADOVA

SCHEDE TECNICHE DI INQUADRAMENTO  
EDIFICI NON VINCOLATI

Ex Alloggi

BLOCCO B



# Ex Uffici Leva

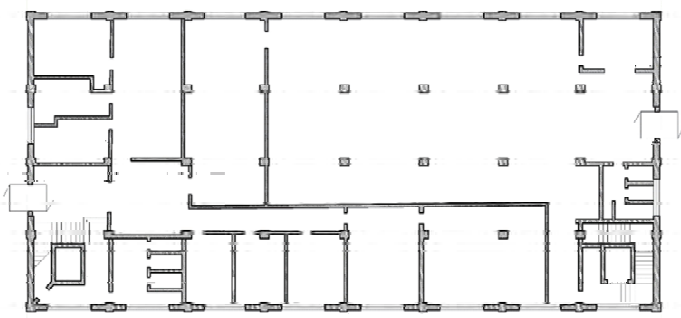

Piano terra

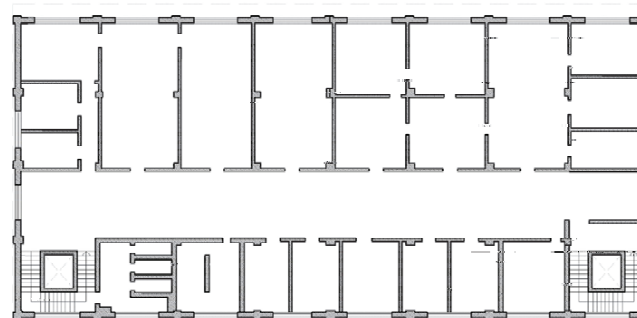

Piano primo

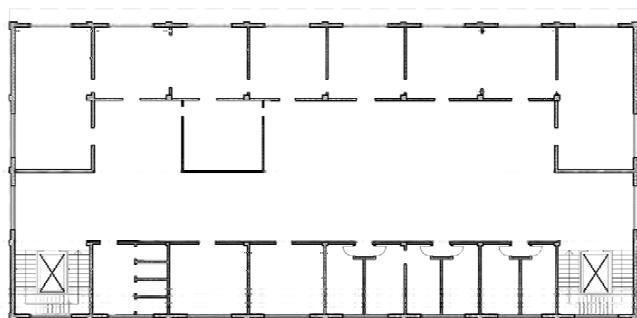

Piano secondo

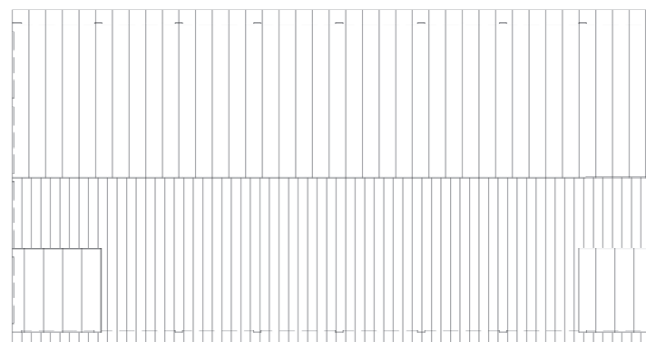

Pianta Copertura



Lato sud ovest

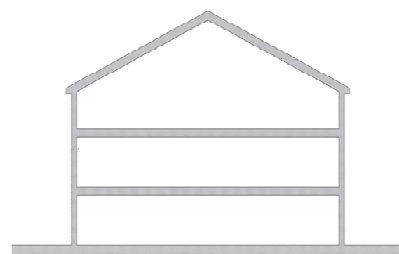

Sezione

Lato nord ovest

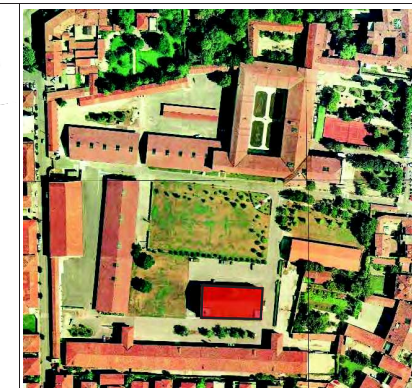

## DESCRIZIONE

SLP A mq. 901  
h.m. 14.90 m.  
VOLUME mc 13.425

C.T. Foglio 101 – Particella 79

-Ex Uffici Leva

Edificio a tre piani in muratura intonacata con struttura in latero cemento; i piani sono evidenziati da un marcapiano e la copertura si presenta a due falde. L'edificio già presente nella seconda metà dell'800 è stato modificato negli anni '60 del 900 riportando l'attuale aspetto. Le facciate del lato lungo e del lato corto sono rispettivamente speculari e presentano una serie di forometrie regolari con gli accessi sui lati est e ovest



UNIVERSITÀ DEGLI STUDI DI PADOVA  
AREA EX CASERMA PIAVE  
VIA CRISTOFORO MORO, 7- PADOVA

SCHEDE TECNICHE DI INQUADRAMENTO  
EDIFICI NON VINCOLATI

Ex Uffici Leva

BLOCCO C





# Ex Responsabile Servizi ala Est

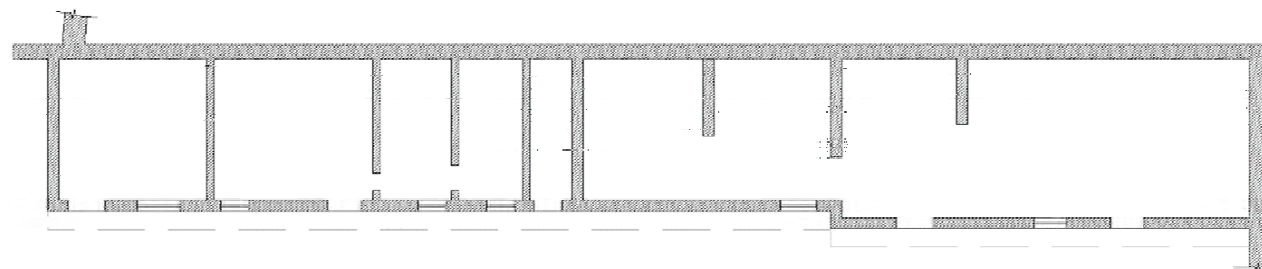

Piano Terra

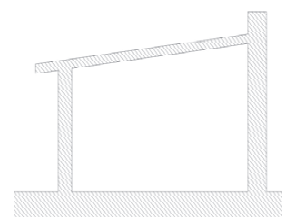

## DESCRIZIONE

SLP mq. 139  
h. 2.94 m.  
VOLUME mc 408.66

C.T. Foglio 101 - Particella 100

-Ex Responsabile Servizi Ala Est

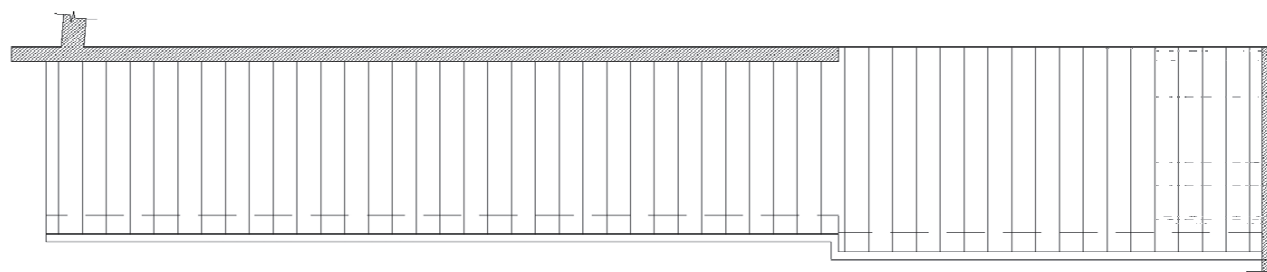

Pianta copertura



Lato sud ovest



Lato sud



Lato sud

Edificio in muratura intonacato con un piano fuori terra. Il prospetto sud è caratterizzato da finestre e porte intervallate regolarmente mentre il lato nord corrisponde al muro di confine ed è completamente cieco. La copertura è ad una falda



UNIVERSITÀ DEGLI STUDI DI PADOVA  
AREA EX CASERMA PIAVE  
VIA CRISTOFORO MORO, 7- PADOVA

SCHEDE TECNICHE DI INQUADRAMENTO  
EDIFICI NON VINCOLATI

Ex Responsabile servizi ala est

BLOCCO D



Ex Alloggi

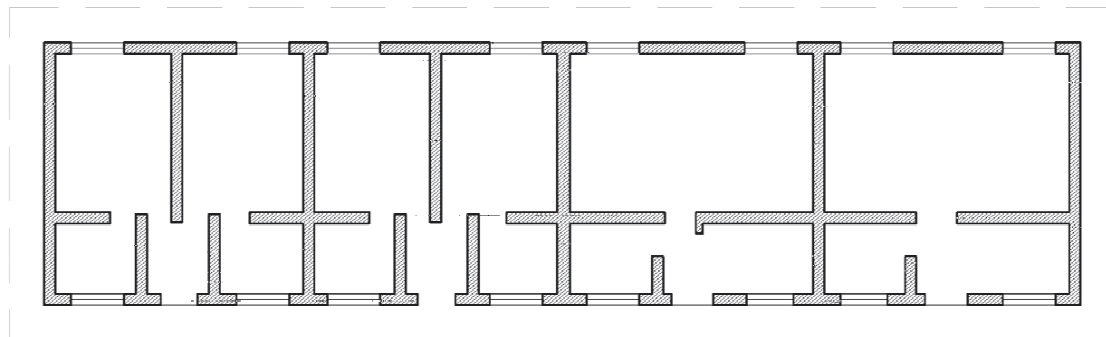

Piano Terra

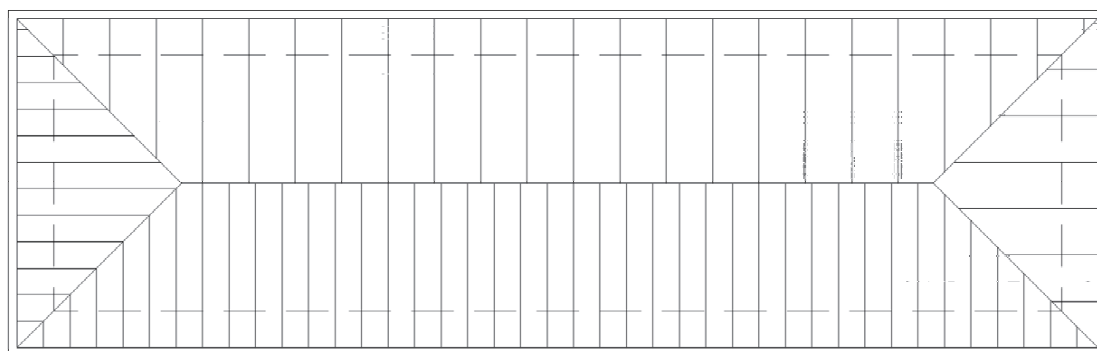

Pianta Copertura

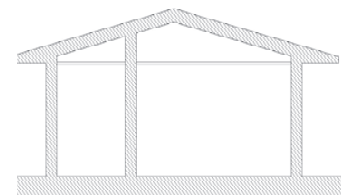

Sezione



## DESCRIZIONE

SLP mq. 146  
h. 2.73 m.  
VOLUME mc 399

C.T. Foglio 101 - Mappale non inserito

-Ex Alloggi



Lato sud



Lato nord



Lato est

Edificio in muratura intonacato con un piano fuori terra. Il prospetto sud è caratterizzato da finestre e porte intervallate regolarmente mentre il prospetto nord presenta una serie di finestre regolari. La copertura è a quattro falde e si presenta molto sporgente. L'edificio ospitava gli alloggi dei militari



UNIVERSITÀ DEGLI STUDI DI PADOVA  
AREA EX CASERMA PIAVE  
VIA CRISTOFORO MORO, 7- PADOVA

SCHEDE TECNICHE DI INQUADRAMENTO  
EDIFICI NON VINCOLATI

Ex Alloggi

BLOCCO E





## Ex Alloggi

Via C. Moro

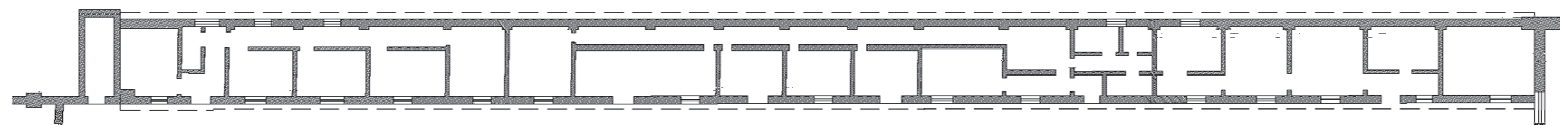

Piano terra

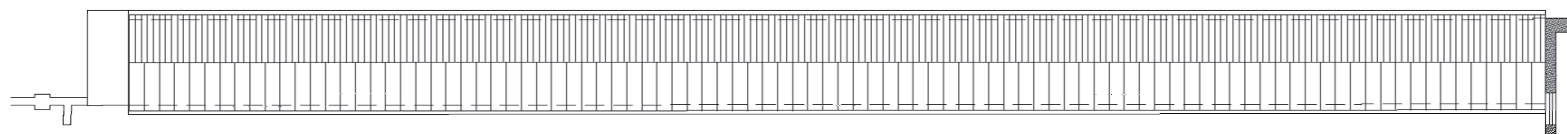

Pianta copertura



Lato est

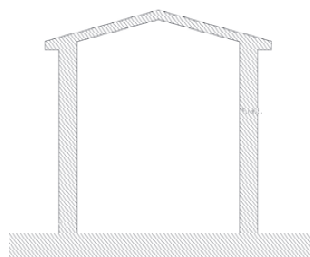

Sezione



Lato sud est



Lato est



Lato ovest su via C.Moro



Lato est



## DESCRIZIONE

SLP mq. 348  
h.m. 4.43 m.  
VOLUME mc 1541

C.T. Foglio 101 - Particella 106

-Ex Alloggi

Edificio in muratura intonacato con un piano fuori terra. Il prospetto est è caratterizzato da finestre e porte intervallate regolarmente mentre il lato ovest, corrisponde al muro di confine con via Cristoforo Moro, ed è caratterizzato da poche aperture. La copertura è a doppia falda. La destinazione dell'edificio era ad alloggi per i militari.



UNIVERSITÀ DEGLI STUDI DI PADOVA  
AREA EX CASERMA PIAVE  
VIA CRISTOFORO MORO, 7- PADOVA

SCHEDE TECNICHE DI INQUADRAMENTO  
EDIFICI NON VINCOLATI

Ex alloggi

BLOCCO F



# Ex Comando Ala Ovest

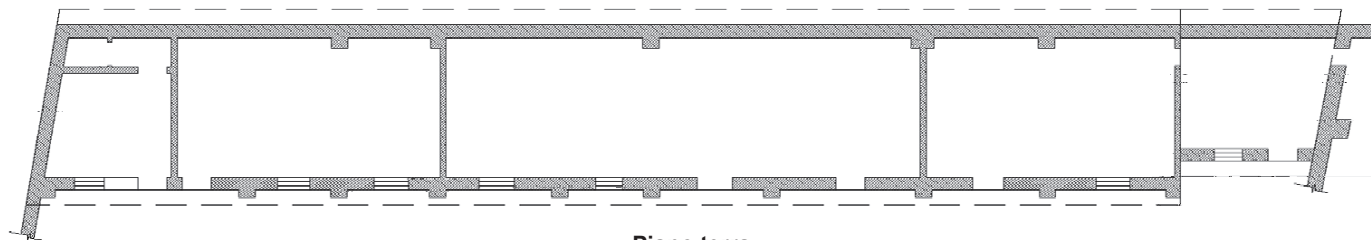
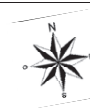

Piano terra

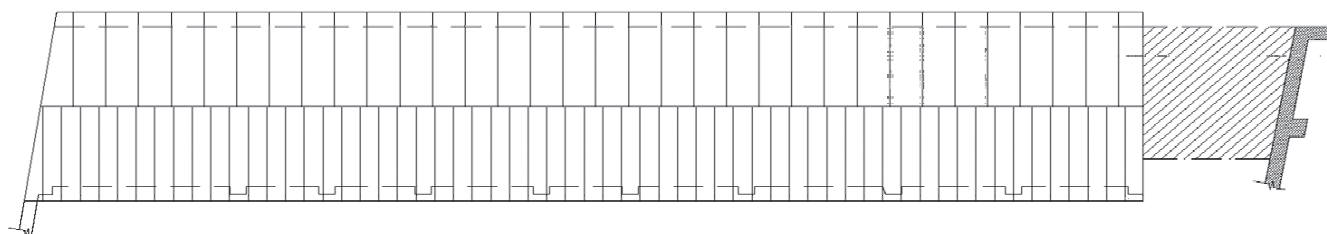

Pianta copertura

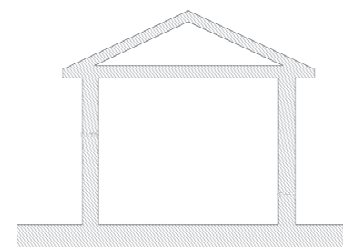

Sezione



## DESCRIZIONE

SLP mq. 225  
h. 3.80 m.  
VOLUME mc 855

C.T. Foglio 101 - Particella 65

-Ex Comando Ala Ovest

Edificio in muratura intonacato con un piano fuori terra. Il prospetto sud è caratterizzato da finestre e porte mentre il lato nord corrisponde al muro di confine con altre proprietà ed è completamente cieco. La copertura è a doppia falda.



UNIVERSITÀ DEGLI STUDI DI PADOVA  
AREA EX CASERMA PIAVE  
VIA CRISTOFORO MORO, 7- PADOVA

SCHEDE TECNICHE DI INQUADRAMENTO  
EDIFICI NON VINCOLATI

Ex Comando Ala Ovest

BLOCCO G





Ex Depositi

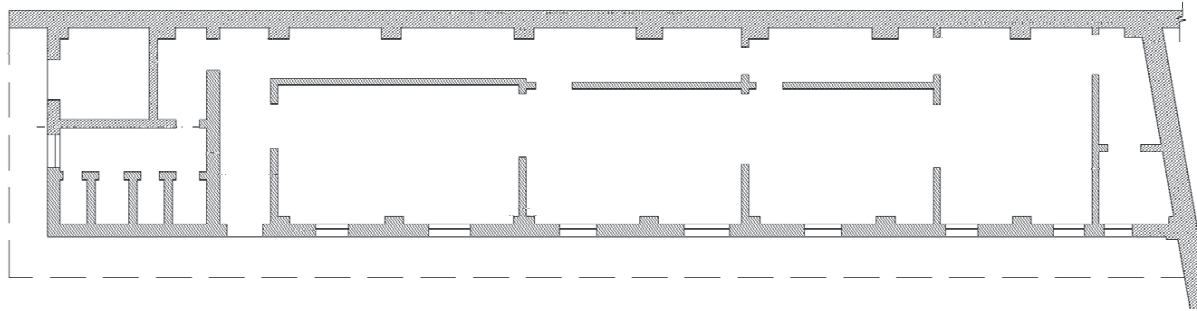

Piano terra

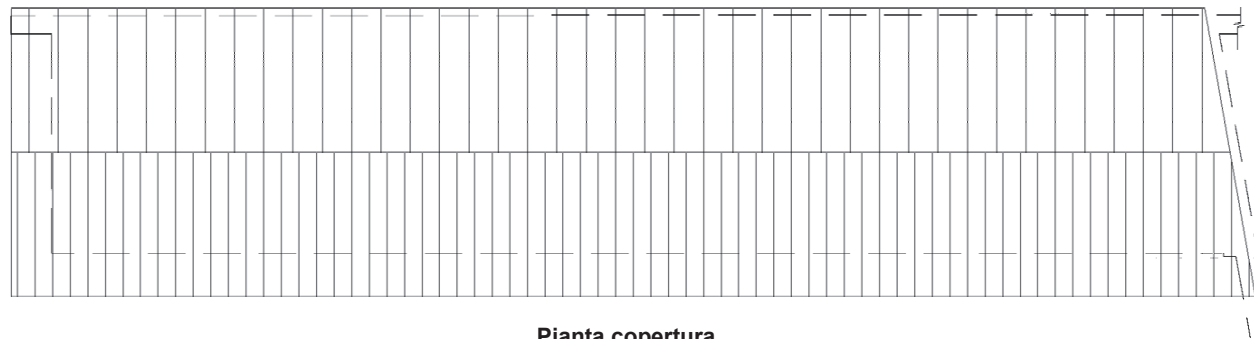

Pianta copertura



### DESCRIZIONE

SLP mq. 204

h. 3.62 m.

VOLUME mc 738

C.T. Foglio 101 - Particella 63

-Ex Depositi



Vista del lato est e altri edifici

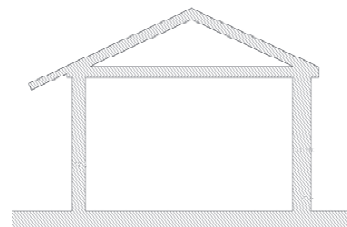

Sezione



Lato est

Edificio in muratura intonacato con un piano fuori terra. Il prospetto est è caratterizzato da finestre e porte mentre il lato nord corrisponde al muro di confine con via Cristoforo Moro ed è completamente cieco. La copertura è a doppia falda. La destinazione era a depositi e magazzini



UNIVERSITÀ DEGLI STUDI DI PADOVA  
AREA EX CASERMA PIAVE  
VIA CRISTOFORO MORO, 7- PADOVA

SCHEDE TECNICHE DI INQUADRAMENTO  
EDIFICI NON VINCOLATI

Ex Depositi

BLOCCO H

